

Burgos

RIBERA DEL DUERO





*“Río Duero, río Duero,
nadie a acompañarte baja:
nadie se detiene a oír
tu eterna estrofa de agua”*

Gerardo Diego

Edita: Patronato de Turismo de la Provincia de Burgos

Textos: Juan Ruiz Carcedo,

excepto “El vino de la Ribera”, de Paco Berciano.

Fotografías: Estudio 43-Pedro Antonio, Enrique del Rivero,

Florentino Lara y Foto Santi

Diseño gráfico: Estudio Tomás Sánchez

Imprime: Gráficas VARONA, S. A.

Fotografía de portada: Castillo de Peñaranda de Duero

RIBERA DEL DUERO



SITUADA LA COMARCA EN EL EXTREMO MERIDIONAL DE LA PROVINCIA DE BURGOS Y BAÑADA POR EL DUERO, QUE LA CRUZA Y VERTEBRA, LA RIBERA ES TIERRA DE VINOS, NOBLES Y ANTIGUOS. VASTAS

LOMAS ONDULADAS DIBUJAN EL PAISAJE RIBEREÑO, EL VALLE DEL DUERO, ANCHO Y PLANO, SURCADO POR EL RÍO QUE FECUNDA LA VEGA, BAJO UN SOL QUE BESA LOS EXTENSOS CULTI-

VOS DE VIÑEDO Y PONE REFLEJOS DE HORIZONTE. FRONTERA NATURAL EN- NOS CRISTIANOS DEL NORTE Y LOS

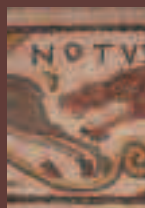

PLATA EN EL TRE LOS REI- MUSULMANES

DEL SUR EN LOS LEJANOS DÍAS DE LA RECONQUISTA, SUS TIERRAS ATESORAN UNA DENSA HISTORIA Y UN RICO PATRIMONIO ARTÍSTICO GUARDAN SUS IGLESIAS Y MONASTERIOS. CLUNIA, CALERUEGA, ROA DE DUERO, PEÑARANDA, LA VID, O ARANDA DE DUERO, NOS SALEN AL PASO OFRECIÉNDONOS LOS SECRETOS DEL PASADO, LA GRANDEZA DE SUS MONUMENTOS Y LA BELLE-



ZA DE SU ENTORNO, INVITÁNDONOS, ADEMÁS, A DISFRUTAR DE SU FAMOSA GASTRONOMÍA Y DE SUS EXCELENTES VINOS.



1



2

ROA Y LA TIERRA DE VINOS

Cruza el Padre Duero el sur de la provincia de Burgos, regando una extensa comarca, sede antaño de los viejos e históricos partidos judiciales de Aranda de Duero y Roa. Entre suaves pendientes discurre el río hacia la capital de la Ribera, por donde se expande la vega, fértil y generosa, camino de Roa entre vastos horizontes de viñedos, rotos por pequeños altozanos donde se abren bodegas y lagares, estampa singular que nos acompañará en toda nuestra visita a la Ribera del Duero.

A Aranda de Duero hay que acercarse en el mes de septiembre, cuando ya los viñedos generosos ofrecen el preciado tesoro de sus uvas prestas para la vendimia. La ciudad creció junto al viejo caserío donde alternan palacios y casonas en cuyo interior se abren las típicas bodegas que constituyen un rico patrimonio rural digno de ser conocido. Remontando el curso de Duero llegamos a la Vid, enclavado en un frondoso vallejo que, a mediados del siglo XII conoció la fundación del Monasterio premostratense de Santa María, embellecida su iglesia en el siglo XVI merced



3



4



5



6



7

*Entre suaves pendientes discurre el Duero
hacia la capital de La Ribera, por donde
se expande la vega, fértil y generosa*

8

1. Mosaico romano de Baños de Valdearados
2. Vendimiando en La Ribera
3. Arquitectura del barro
4. Colegiata de Santa María en Roa
5. Haza
6. Plaza Mayor de Roa
7. Gumiel de Izán
8. Bodega y lagar tradicionales





1

a la generosidad del cardenal don Iñigo López de Mendoza, y las bendiciones del papa Clemente VIII. Por estas tierras se escuchan bellas melodías en sus danzas y canciones tradicionales. La jota peñarandina nos recibe en el patio renacentista del palacio de los Avellaneda, en Peñaranda de Duero, cuyos escudos lucen, entre tenantes, en la portada abierta a la plaza señorial, bajo la imponente fortaleza del antiguo castillo.

Por esos caminos hemos de acercarnos a Caleruega, villa que guarda el recuerdo de Santo Domingo de Guzmán, Patrón de la Provincia burgalesa

Otros sones nos llegan por el Arandilla, aguas arriba. Suenan trompetas y tambores de guerra y, en lo alto, flamean al viento los rojos penachos de las guarniciones que avanzan con sus insignias y lábaros hacia Clunia. El lugar acoge las ruinas de una de las ciudades romanas más importantes del norte de la Península.

Al norte de Aranda está Gumiel de Izán, y no muy lejos, el otro Gumiel, esta vez del Mercado, lugar de paso al convento de "Domus Dei", en la Aguilera, donde San Pedro Regalado, sigue atrayendo por su fiesta, cada 13 de mayo, a los fieles de la comarca.

Cerca de Gumiel del Mercado abren sus bodegas Sotillo de la Ribera, la Horra y Anguix y más cerca del río, Villalba de Duero, aupada en una colina. Casi enfrente, en la otra orilla, Castillo de la Vega y más al sur Haza, con la impresionante silueta de sus murallas y torres abandonadas.



2

1. Interior de la Colegiata de Roa
2. San Pedro Regalado en La Aguilera



3

Estamos ya en las tierras de Roa, la antigua Rauda romana, que hoy encara su futuro sobre la sólida base de sus vinos, amparados por la Denominación de Origen "Ribera del Duero" que aquí tiene su catedral y sede.

Sigue el Duero su curso por Cueva de Roa, dejando a un lado Pedrosa de Duero. Por aquí se dilata el paisaje típicamente ribereño y el río, tras socavar la base del terrero, dibuja una hoz para adentrarse en otras tierras, camino de la mar oceánica.



4

- 3. Gumiel de Izán
- 4. Iglesia de Gumiel de Izán
- 5. Caleruega
- 6. Sotillo de la Ribera

Viñedos, bodegas y lagares componen la singular estampa de la extensa vega por la que discurre el río Duero



5



6



1



2

CLUNIA

Cerca de Peñaranda de Duero y en el término de Peñalba de Castro se encuentran las ruinas de la antigua ciudad romana de Clunia Sulpicia, una de las mayores y más importantes urbes de la Hispania Romana.

Antes de la llegada de los romanos, Clunia fue un asentamiento indígena de los arévacos, solar de cántabros y vascones. Tiberio fundó en ella un "municipium" romano y más tarde, en tiempos del emperador Galba o Adriano, obtuvo el rango de Colonia, "Colonia Clunia Sulpicia". Capital de uno de los Conventos jurídicos de la Hispania Citerior o Tarraconense, Sertorio resistió en ella a Pompeyo, en el año 72 a. C. Aquí, en el año 69 d.C., Servio Sulpicio Galba se proclamó emperador de Roma.

La ciudad, asentada sobre una meseta, llegó a tener más de 30.000 habitantes. De su antiguo esplendor dan fe el teatro excavado en la roca, con capacidad para 9.000 espectadores, el conjunto termal de "Los Arcos", con sus 7.000 metros cuadrados de baños públicos, el foro (plaza pública, centro religioso, administrativo y comercial), donde se levantaban el templo dedicado a Júpiter y los tribunales de justicia, así como el magnífico conjunto de mosaicos descubiertos en muchas de sus casas señoriales.



3



4



5

- 1. Casa "Taracena"
- 2. Teatro romano
- 3. Mosaico de Baños de Valdearados
- 4. Coruña del Conde
- 5. Vista de las termas



1



2

Fuentelcásped es conocido en la comarca ribereña por sus famosos danzantes. Ocho niños vestidos con graciosos ropajes y tocados con alegres sombreros de flores, bailan ante la Virgen de la Nava, en las fiestas de su "traída" y "llevada" de la ermita a la iglesia del pueblo. Estas tienen lugar desde la víspera de San Antonio (hoy el sábado más próximo al 13 de junio), en que se "trae" a la Virgen, hasta el día de San Juan, fecha de la "llevada" o devolución de la venerada ima-

DANZANTES DE FUENTELCÉSPED

gen a la ermita. Pero el ambiente de fiesta comienza ya a sentirse a mediados de mayo cuando, en los preparativos de la fiesta, se eligen los mayordomos, así como a los danzantes, el "zagarrón" que dirige las danzas y los "angelitos", niños de corta edad, que adornan la carroza de la Virgen simulando, agarrados de cintas, tirar de ella.



3

1. Virgen de La Vid
2. Torregalindo
3. Danzante de Fuentelcásped
4. Claustro del monasterio de La Vid



4



1

2

PEÑARANDA DE DUERO



3



4

Situada a los pies de su castillo medieval, Peñaranda de Duero aparece en los campos ribereños, como una de las villas más bellas y pintorescas de la provincia de Burgos. La población conserva su casco medieval, extendiendo su caserío alargado recostado en la ladera, cercado en otro tiempo por una muralla de la que aún se conservan algunos lienzos.

La plaza Mayor, presidida por el rollo jurisdiccional, es, sin duda, una de las más hermosas de España. Aquí se encuentran los edificios más destacados de la villa: la iglesia parroquial de Santa Ana y el palacio de los Condes de Miranda, mandado construir hacia el año 1530 por don Francisco de Zúñiga y Avellaneda a Francisco de Colonia. Enfrentada a la plaza del Duque se abre una plazuela por la que discurre al fondo la calle Real, en al que se encuentra el Ayuntamiento y algunas casonas renacentistas y barrocas, así como la farmacia de los Jimeno, que conserva la antigua botica del siglo XVII.

1. Panorámica
2. Rollo y portada de la Colegiata
3. El castillo en lo alto
4. Fachada del palacio
5. Castillo



5

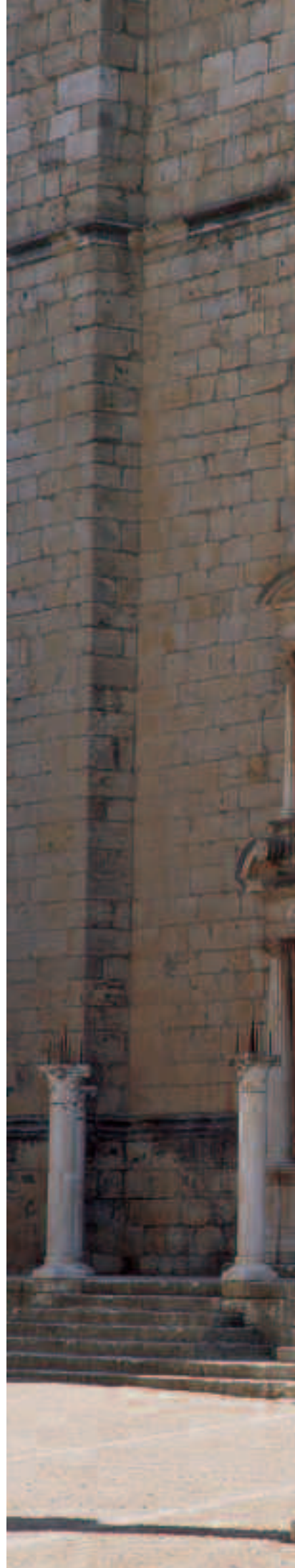



El plato fuerte de la capital de La Ribera es el lechazo asado en horno de leña, a la vieja usanza



1



2



3



4



5



6

1. Portada de Santa María
2. Púlpito de Santa María
3. Detalle de la portada
4. Torre de San Juan
5. Iglesia de San Juan
6. Kiosco de Música
7. Alfarería tradicional
8. Cordero lechal
9. Plaza Mayor



7

8



LA BUENA MESA DE ARANDA DE DUERO

Además de por sus monumentos, que los tiene e importantes, Aranda de Duero ha traspasado las fronteras en la fama de sus asados.

En la capital de La Ribera, como en toda la comarca, el plato fuerte es el lechazo, asado en horno de leña, a la vieja usanza. No tendrá el recental más de un mes y, por supuesto, no habrá probado la hierba. La época ideal para comer y saborear el lechazo es la primavera, ya que entonces la oveja come los nuevos pastos que, sin duda, dan un mejor sabor a la carne de las crías.

En una cazuela de barro, troceado en cuartos y a fuego lento, se deja asar el lechazo, que se irá haciendo en su propia sustancia. Aunque, como siempre en las artes culinarias, el secreto de un buen asado se esconde en la maestría y en el buen hacer de los maestros mesoneros.

Otra de las especialidades de la cocina ribereña son las "chuletillas" de cordero (chuletillas que no chuletas), asadas sobre las brasas de sarmientos.

Como postres los quesos de oveja, blancos y blandos con miel, semicurados y curados, plenos de aroma y cuerpo. Dulces típicos las yemas y empiñonados de Aranda, el arroz con leche, y las rosquillas y pastas caseras cuyas recetas se guardan celosamente en las cocinas de los conventos, como las de las Dominicas de Caleruega.

Acompáñese el asado de un pan de hogaza o torta de aceite, ensalada y un buen vino, joven, crianza o reserva de La Ribera del Duero. Y, ¡buen provecho!

9





1

EL VINO DE LA RIBERA

Los vinos de la Ribera del Duero deben su calidad a una serie de factores climáticos casi extremos. Un clima marcado por una temperatura media muy baja y un importante contraste térmico entre el día y la noche, especialmente significativo durante la época de maduración de la uva, lo que genera una piel dura y fuerte que da como resultado esos reconocibles vinos llenos de color, estructura y casta.

Pero también los suelos son decisivos en la calidad. Laderas normalmente orientadas al sur para recibir los últimos rayos de sol y protegerse de los fríos vientos del norte. Terrenos de arena y cantos rodados, capaces de regular la humedad para alimentar las raíces de la planta y retener el calor para soltarlo por las noches.

A ellos se une la uva Tempranillo, conocida en la zona como Tinta del país, aclimatada a la dureza del clima y capaz de dar aquí sus mejores frutos. Y detrás de todo esto los hombres que día a día cuidan las cepas, las podan, vendimian, elaboran el vino y lo crían hasta conseguir ofrecernos uno de los grandes vinos del mundo.



2



3

1. Viñedos de la Ribera
2. Vendimiando
3. Bodega de Sotillo de la Ribera

Aunque la tradición vinícola de la Ribera del Duero se remonta hasta hace 2000 años, el nacimiento de la Denominación de Origen es relativamente cercano. El 21 de julio de 1982 nace de forma oficial el Consejo Regulador, cuya principal misión es controlar y avalar con su sello, la contraetiqueta, la autenticidad de los vinos, que estén elaborados con uvas de la zona y que hayan superado sus de controles de calidad.



Se distinguen cuatro tipos de vinos: los jóvenes; los crianzas, que han estado en bodega como mínimo 12 meses; los reservas, que han tenido un envejecimiento entre bodega y botella de 36 meses, de los que como mínimo 12 han sido en bodega; y los grandes reservas, cuyo envejecimiento mínimo es de 60 meses, con al menos 24 meses en bodega de roble y 36 en botella.

Guía de Viaje



El río Duero da nombre y vertebra geográficamente la comarca que ocupa el extremo meridional de la provincia burgalesa. Su capital, Aranda de Duero, queda a 80 km de Burgos, en la carretera N-I de Madrid a Irún. La cruza, en

Aranda la carretera N-122, Zaragoza-Portugal. Por carreteras comarcales, desde Gumiel de Izán, a 68 km de Burgos, podemos desviarnos a Caleruega, Clunia y Peñaranda de Duero. Al otro lado de la comarca queda Roa, a 84 km de Burgos.

Como lugares de interés, además de Aranda de Duero, la capital, Caleruega, Peñaranda de Duero, el Monasterio de la Vid y las ruinas romanas de Clunia. En el entorno de Roa quedan la villa fortificada de Haza, el convento de la Aguilera y las típicas bodegas de Fuentecén, Pedrosa de Duero y La Horra.

POBLACIONES E ITINERARIOS:

Aranda de Duero – La Vid – Peñaranda de Duero – Caleruega – Gumiel de Izán.

ARANDA DE DUERO

La capital de comarca ribereña, se encuentra en el centro de la extensa vega que riega el río Duero. Ciudad antiquísima, de los pueblos antiguos tomó su nombre, Aranda (“vega amplia”) y del río el sobrenombre de Duero. Lugar de realengo, ya en el siglo XIII la villa había obtenido de Sancho IV y de Pedro I su condición de realenga, posición a la que nunca quisieron renunciar los arandinos. De ello dieron pruebas cuando, durante la minoría de edad de Fernando IV, Diego López de Haro quiso hacerse con la villa. La torre de la iglesia de Santa María, levantada en el siglo XII como elemento defensivo, es testigo de aquellas intrigas cortesanas.

Corte en el reinado de Enrique IV, en ella el arzobispo Alfonso Carrillo convocó un Concilio en el año 1473, celebrado en la iglesia de San Juan. Leal la villa a la causa de la princesa Isabel para la sucesión de la corona, es en esta época cuando, a finales del siglo XV, comienzos del XVI, se realiza, entre otras importantes obras, la portada de la iglesia de Santa María, en la que lucen los escudos reales. No muy lejos, aunque de construcción anterior, la iglesia de San Juan embelleció sus capillas con notables retablos platerescos.

Pero junto al casco viejo, donde alternan antiguos palacios y casonas señoriales con sencillas casas de piedra y adobe; con su plaza mayor asoportada, sus callejas y sus típicas bodegas que constituyen un patrimonio arquitectónico tan importante como desconocido –algunas de las cuales son tan antiguas como la propia villa, se levanta la ciudad moderna, próspera y acomodada. Punto neurálgico en las comunicaciones con Madrid, Burgos y Valladolid, Aranda de Duero es la tercera ciudad en importancia de la provincia burgalesa, volcado su futuro en el polígono industrial, donde los transformados agrícolas, la fabricación de neumáticos, la industria química, la avicultura y, cada vez más, el vino, son industrias básicas, sin olvidar el turismo, atraído por sus monumentos y su buena mesa, donde el rey es el cordero asado, acompañado de los no menos famosos tintos de Ribera.

Iglesia de Santa María. Gótica, del siglo XV. De bellísima portada atribuida a Simón de Colonia. En el interior, de tres naves y crucero, destaca la capilla de los Salazar, la escalera del coro, de estilo mudéjar, y el púlpito renacentista, obra de Juan de Cambrey y Miguel de Espinosa.

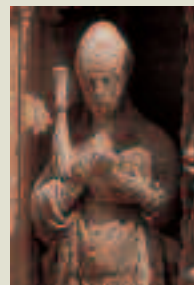

Iglesia de San Juan. Su torre fortificada formó parte de las defensas de la villa. En ella se celebró, en 1473, el Concilio de Aranda. De construcción gótica, anterior a la de Santa María, luce elegante portada de arcos apuntados sostenidos por delicados capiteles y una imagen del Bautista. Dentro de la iglesia, en la capilla de las Calderonas, podemos admirar un bello retablo plateresco, con pinturas de autor desconocido, de principios del siglo XVI.

Palacio de los Berdugo. Elegante mansión señorial mandada construir en el siglo XV por Martín Durango.

Humilladero. Se encuentra a la salida de la villa. Fue levantado en el siglo XVI y en él destaca su artesonado y las imágenes góticas de la Virgen y el Cristo.

Santuario de la Virgen de las Viñas. Construido en el siglo XVII. En él se encuentra la Patrona de Aranda, una bella imagen de la Virgen con el Niño, del siglo XV.

Puente de las Tenerías. De origen medieval, sobre el río Bañuelos.

En los alrededores de Aranda de Duero se encuentra la población de Sinovas. Su iglesia parroquial tiene portada románica y en su interior debemos admirar la escalera del coro, el retablo mayor, renacentista del siglo XVI y un extraordinario artesonado del siglo XV.

Fiestas: “La Bajada del Angel”, el Domingo de Resurrección. El primer domingo de mayo la “Fiesta de la Cruz”. En septiembre, fiestas patronales en honor de la Virgen de las Viñas.

FUENTESPINA

Conjunto interesante de arquitectura popular. Iglesia de San Miguel y ermita del Padre Eterno.

FUENTELCÉSPED

Iglesia renacentista de San Miguel y ermita de la Virgen de la Nava.

Fiestas: En junio, popular “traída” y “llevada” de la Virgen de Nava a su ermita a la iglesia parroquial acompañada de típicos danzantes.

SANTA CRUZ DE LA SALCEDA

Conjunto tradicional de bodegas y lagares.

VADOCONDES

Interesante conjunto urbano amurallado con un arco con las armas de los Austrias, y rollo jurisdiccional. Su iglesia de la Asunción, de primitiva construcción gótica con añadidos posteriores, conserva varios retablos de interés y un valioso Cristo.



LA VID

Monasterio premostratense, hoy de agustinos, fundado en el siglo XII en el lugar donde, según la tradición, fue encontrada, en tiempos del Alfonso VII,

una imagen de la Virgen escondida entre unos pámpanos de vid, en la ribera del Duero. La primitiva fábrica románica fue sustituida por otra gótica a la que se añadieron elementos renacentistas en tiempos del abad don Iñigo López de Mendoza. La fachada de la iglesia está labrada según estilo churrigueresco, rematado por una airosa espadaña que alcanza los 33 metros de altura. La cabecera de la iglesia, de planta ochavada y cúpula sobre trompas, fue construida por Sebastián de Oria y Pedro de Resines. En el retablo mayor destaca la imagen de Nuestra Señora de la Vid, del siglo XIV, en piedra policromada. Inte-

resantes son, también, la sillería del coro, el claustro, la sala capitular y la espléndida biblioteca. El espléndido conjunto merece el calificativo de “El Escorial de la Ribera”.

PEÑARANDA DE DUERO

Amparado bajo el castillo medieval de los Avellaneda, se extiende el caserío en torno a la calle Real y la elegante plaza del Duque, donde se encuentra el rollo jurisdiccional. Cuenta con varias casonas nobles y viviendas tradicionales de piedra y adobe. Singular casco urbano con restos de muralla. En lo alto del cerro los restos del castillo aparecen como una nave rota, anclada en tierra. Es una de las poblaciones más bellas y pintorescas de la provincia de Burgos.

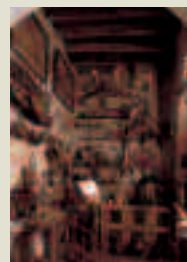

Iglesia excolegial de Santa Ana. Impresionante templo de una sola nave construido a mediados del siglo XVI siguiendo trazas del Gil de Hontañón. En la portada, ya barroca, se alojan varios bustos romanos traídos de Clunia.

Palacio de los Zúñiga y Avellaneda. Palacio renacentista encargado por don Francisco de Zúñiga y Avellaneda, al parecer, a Francisco de Colonia. Su portada, con escudo de los Zúñiga entre tenantes, se abre señorial a la gran plaza y en su interior lucen, alrededor del elegante patio central, habitaciones bellamente decoradas, como el Salón de Embajadores, presidido por una finísima chimenea de estucos, sobre la que se abre una tribuna cerrada con fina celosía, desde la que la música sonaba en las grandes fiestas palaciegas. La mayoría de las estancias, así como la amplia escalinata, se cubren con artesonados góticos, mudéjares y renacentistas.

Convento de San José. De apariencia humilde, el convento de San José del Carmen fue construido a las afueras de la villa en el siglo XVI.

Botica de los Jimeno. Perteneciente a una tradicional familia de boticarios y farmacéuticos, conserva la botica tradicional del siglo XVII con un espléndido botamen de la época.

Castillo. Centro de interpretación de los castillos. Destaca, entre el folclore popular ribereño, la “jota peñarandina”.

CORUÑA DEL CONDE

Sitio histórico, conserva restos de su castillo medieval. Ermita del Santo Cristo, románica, de principios del siglo XII.

En 1793, Diego Marín Aguilera, vecino del pueblo, logró volar con un rudimentario aparato construido por él, desde un cerro próximo, convirtiéndose en uno de los pioneros de la aviación en España.

CLUNIA

Antigua ciudad romana de gran importancia y cabeza del Convento Jurídico de la Hispania Citerior, guarda el esplendor y las ruinas de una de las ciudades romanas más importantes del norte de la Península. Fue ciudad arévaca, solar de cántabros y vascones. Sertorio resistió en ella a Pompeyo que la destruyó en el año 72 antes de Cristo. En los días de Servio Sulpicio Galba, Clunia fue la capital del Imperio, al proclamarse en ella

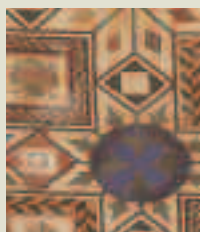

—sublevándose contra Nerón en el año 69 d.C.—, emperador de Roma.

Entre sus ruinas podemos admirar los edificios del foro, las termas imperiales, el teatro tallado en la roca que tenía una capacidad para 9.000 espectadores (uno de

los mayores de Hispania), y restos de numerosas casas decoradas con delicados mosaicos.

CALERUEGA

Cuna de Santo Domingo de Guzmán, fundador de la Orden de Predicadores y patrono de la provincia de Burgos. Destaca el conjunto conventual construido alrededor del torreón de los Guzmanes, donde un pozo de aguas milagrosas señala el lugar donde nació el Santo en el año 1170. El convento de Madres Dominicas se ordena en torno a un elegante claustro y en él se guardan algunas reliquias del Santo, así como el monumento funerario del Padre Suárez.

La iglesia parroquial de San Sebastián cuenta con portada y torre románicas y guarda la tumba de Santa Juana, madre del Santo.

Fiestas: 8 de agosto, fiesta de Santo Domingo de Guzmán.

VALDEANDE

En este municipio se han reconocido diferentes restos de época romana, recogidos en su aula arqueológica.

BAÑOS DEL VALDEARADOS

En la villa romana emplazada en el término de “Santa Cruz”, se conservan varios mosaicos del siglo IV, entre ellos uno espléndido, dedicado al dios Baco.

GUMIEL DE IZAN

Solar de antiguos linajes. Su iglesia parroquial, dedicada a Santa María, fue construida en los siglos XV y XVI, añadiéndose su monumental fachada neoclásica en el siglo XVII. En su interior destaca el retablo mayor, de autor anónimo, realizado a finales del siglo XV. Otras piezas de interés se conservan en su museo Sacristía.

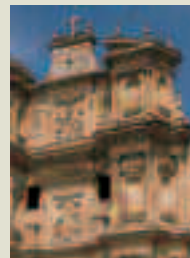

La Aguilera – La Horra – Roa – Haza.

LA AGUILERA

Convento-Santuario franciscano “Domus Dei”, donde se encuentran las reliquias de San Pedro Regalado, nacido en Valladolid y patrono de los toreros. Aquí vivió y murió en olor de santidad en 1556. La iglesia conventual es obra del siglo XVIII y en su cabecera se encuentra la capilla-camarián del Santo, barroca.

Fiestas: Popular romería el domingo próximo al 13 de mayo.

GUMIEL DEL MERCADO

Interesante conjunto urbano con casas nobles, arcos de muralla y su iglesia gótica de San Pedro rematada con torre almenada, del siglo XV. La iglesia de Santa María tiene también torre fortificada y en su interior luce el retablo barroco presidido por una imagen sedente de la Virgen con el Niño, del siglo XV.

SOTILLO DE LA RIBERA

Paisaje típicamente ribereño, viñedos abundantes y bodegas. Caserío con elegantes edificios blasonados, entre los que destacan el Ayuntamiento, la Casa de la Botica y la Casa Grande, construidos en los siglos XVII y XVIII. La iglesia parroquial dedicada a Santa Águeda presenta su retablo mayor neoclásico y en ella se guardan un conmovedor Cristo arrodillado sobre la bola del mundo y un Niño Jesús de mármol, obra del escultor Michelángelo Nacherino.

Fiestas: Semana Santa. Procesiones o “carreras” del Jueves y Viernes Santo.

LA HORRA

Importante población de la Ribera por sus vinos. Entre la arquitectura popular destacan sus bodegas con zarceras cónicas. Iglesia renacentista de la Asunción de Nuestra Señora.

GUZMÁN

Palacio de los Guzmanes, de comienzos del siglo XVII. La iglesia parroquial, con su torre barroca, está dedicada a San Juan Bautista, y en su interior resalta el elegante retablo barroco dedicado a Santo Domingo de Guzmán, de 1665.

ROA

La antigua Rauda romana, y anterior asentamiento vacceo, se asienta sobre un espolón rocoso dominando el valle del Duero. Roma hizo discurrir por ella la calzada de Clunia a Astorga y, siglos después, fue plaza conquistada por el Islám,



hasta que, en el año 912, es de nuevo arrebatada para la cristiandad por el conde Nuño Núñez. En Roa murió en 1517 el cardenal Cisneros, mientras esperaba, en vano, la llegada del rey Carlos V. Siglos después, agosto de

1825, la villa era de nuevo trágica plaza al morir en ella, tras varios meses de prisión infame, Juan Martín Díez, “El Empecinado”. Un monumento levantado por la villa roaudense recuerda al héroe popular de la Guerra de la Independencia.

Iglesia colegial de Santa María. Fue en otro tiempo colegiata importante. Construida en el siglo XVI por Pedro de Rasines, en su portada lucen los escudos de Francisco Tello de Sandoval, obispo de Osma y de los Condes de Siruela, a ambos lados de un notable grupo de la Asunción de la Virgen. Su interior, de gótico tardío, presenta tres naves y planta de tipo salón. Notable sillería gótica, pila bautismal del siglo XIV y capillas laterales, entre las que destacan la capilla de los Burgos y la capilla de la Inmaculada que guarda un precioso grupo escultórico de la Adoración de los Reyes Magos, cercano al estilo de Diego de Siloé, acaso perteneciente a un retablo renacentista hoy desaparecido.

Puente sobre el río Duero y paseo del Espolón,

con buenas vistas de la fértil vega por la que corre el río camino hasta su salida de la provincia burgalesa por San Martín de Rubiales.

Aula Arqueológica. Sita en el centro de la localidad, recrea las sucesión de culturas que desde hace 2.500 años han marcado el devenir de este emplazamiento.

Ermita de la Virgen de la Vega. Patrona de la Villa.

Fiestas: Celebraciones tradicionales en Semana Santa. La Asunción de Nuestra Señora y San Roque, en agosto, con sus tradicionales encierros de toros.

Como en Aranda de Duero, también aquí el asado de cordero, el célebre “lechazo”, es plato obligado, así como los vinos de la comarca. Es sede del Consejo Regulador de la Denominación de Origen “Ribera del Duero”.

VALDEZATE

Situada sobre una elevación del terreno, la ermita de Santa Cruz es un centro religioso que alberga una necrópolis y un área de almacenamiento de víveres.

FUENTEMOLINOS

Pequeña ermita de San Juan, único exponente románico que encontramos al sur del Duero.

HAZA

Fuerte bastión en las avanzadas de la repoblación castellana. Apenas sombra de lo que fue su pasado, hoy recorta sobre la ladera su silueta de murallas y torres abandonadas. Desde lo alto del torreón del antiguo castillo se divisan los campos

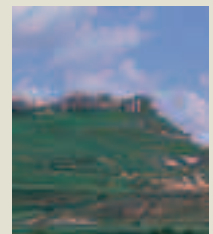

donde antaño corrieron algaradas los condes Gonzalo Fernández, Gonzalo Téllez y Nuño Núñez, defendiendo las fronteras de la Castilla condal. Iglesia de San Miguel con interesante retablo del siglo XVI. Aquí nació y vivió Santa Juana, madre de Santo Domingo de Guzmán.

Direcciones de interés

RESTAURANTES

ARANDA DE DUERO	A CASTRO	Avda. Portugal, 95		
	ALLENDE	Ctra. Estación, 4	947501009	
	ARANDOS	Pedrote, 5	947 508463	
	ASADOR CASA JOSE MARÍA	Carquemada, 3	947 508043	
	ASADOR MIGUEL	Pedrote, 21	947 505693	
	BOCABOCA	Plaza San Antonio, 5	947 512769	
	CASA FLORENCIO	Isilla, 14	947 500230	
	CASA RAFAEL CORRALES	Carquemada, 2	947 500277	
	CASA ZAMORA	Avda. Castilla, 72	947 505205	
	CERVECERÍA GAMBRINUS	San Francisco, 31	947 505657	
	CHEF FERMÍN	Avda. Castilla, s/n	947 502358	
	CHICOTE	San Pelayo, 4	947 507502	
	DA SHUNG FEBG	Avda. El Ferial, 9	947 513640	
	EL BURGO	Burgo de Osma, 64	947 512524	
	EL CASTILLO	Pizarro, 9	947 500071	
	EL CIPRÉS	Plaza Primo de Rivera, 1	947 507414	
	EL CRUCE	Ctra. Aguilera, 10	947 512803	
	EL FIGÓN DE LOS ASADOS	Plaza Virgencilla, 6	947 505311	
	EL FOGÓN DE SAN GREGORIO	San Gregorio, 11	947 512422	
	EL LAGAR	Isilla, 18	947 510683	
	EL RINCÓN DE JOSÉ	Avda. General Gutiérrez, 3	947 512740	
	EL ROBLE	Jardines de Don Diego, 7	947 502902	
	HOGAR TERCERA EDAD	Arco del Pajarito, 1	947 501185	
	JADE	Avda. Castilla, 77	947 513375	
	JAMARI	Pisuerga, 3	947 502498	
	LA CANTINACCIA	Avda. Reyes Católicos, 20	947 507150	
	LA CEPA DE ORO	Avda. Castilla, 70	947 506061	
	LA PERLA	Plaza San Francisco, 13	947 500020	
	LA VIRGENCILLA	Pza. Virgencilla, 3	947 507657	
	LAS FRANCESAS	Antonio Baciero, s/n	947 505030	
	LOS ARCOS	Nuño Rasura, 1	947 505771	
	MATEO	Pedrote, 21	947 505693	
	MESÓN DE LA VILLA	Rodríguez Valcárcel, 3	947 501025	
	MESÓN DEL CID	Rodríguez Valcárcel, 6	947 501082	
	MESÓN EL CORDERO	Plaza Arco Isilla, 3	947 510552	
	MESÓN EL PASTOR	Plaza la Virgencilla, 11	947 500428	
	MESÓN NUEVO COTO	Plaza Constitución, 4	947 500052	
	MONTECILLO	Avda. General Gutiérrez, 1	947 502007	
	NEPTUNO	Plaza Padre Claret, 6	947 511318	
	ORIENTAL CITY	Postas, 16	947 509498	
	PRADO MARINA	Avda. Valladolid, 137	947 504263	
	RAUDA	San Francisco, 19	947 509746	
	RESINERA	Burgo De Osma, 25	947 511793	
	SANCHO	Ricoposada, 7	947 500576	
	VENTA LOS RASTROJOS	Ctra. Salas, Km 4,5	947 561143	
	CALERUEGA	LA PLAZA	Plaza Mayor, s/n	947 534201
		EL PRADO DE LAS MERINAS	Camino de Valdeande, s/n	947 534244
	CASTRILLO DE LA VEGA	LAS PEÑAS	Avda. Padre Carro, 23	947 534404
		ÁREA DE SERVICIO ACEQUES-SANJOSCAR	Ctra. Nacional 122, Km 278	947 536135
		EL VENTORRO	Ctra. Valladolid-Soria, Km 273	947 536000
		RECRO	San Roque, 63	947 536121
	ESPINOSA DE CERVERA	LA PARADA DEL CID	c/ La Era, s/n	947 534316
	FONTIOSO	LA PARRILLA DE FONTIOSO	Autovía A-1, Km 188	947 170644
	FRESNILLO DE LAS DUEÑAS	LA CASA DEL CURA	Plaza del Curato, 1	947 538919
		MESON RIODUERO	Ctra. N-122, Km. 265	947 538057
	FUENTECÉN	LAS SOLANAS	Ctra. N-122, Km. 286	947 531553 y 947 532643
	FUENTENEbro	EL RINCÓN DEL PASADO	Las Bodegas, 1	947 531412
FUENTESPINA	ÁREA TUDANCA	Ctra. N-I, Km 152,8	947 506011	
	EL CARPIO	Ctra. N-I, Km 154	947 503851	
GUMIEL DE HIZÁN	EL ZAGUÁN DE GUMIEL	Real, 54-56	947 544142	
	GOMELLANO	Ctra. N-I, Km 171	947 544009	
	MESÓN DE LA VILLA	Ctra. N-I, Km. 164,1	947 561014	
HAZA	LA CASA DE AZA	Plaza de la Fuente, 1	947 561041	
MILAGROS	AUTOGRILL ÁREA DE SERVICIO	Ctra. N-I, Km 149	947 548202	
	COMO EN CASA	Ctra. N-I, Km 146,70	947 548901	
	EL LAGAR DE MILAGROS	Avda. Castilla, 53	947 548091	
MORADILLO DE ROA	LA POSADA	Ctra. Segovia-Aranda, Km 85	947 530754	
NAVA DE ROA	LA OLMA	Ctra. N-122, Km 293	947 550028	
	LA RIBERA	Ctra. Zaragoza-Portugal, 4	947 550243	
OLMEDILLO DE ROA	LA FUENTE		947 551003	
PEÑALBA DE CASTRO	CLUNIA		947 391213	
PEÑARANDA DE DUERO	LA POSADA DUCAL	La Cava, 1	947 552347	

	MESÓN EL CASTILLO	Plaza Pons Sorolla, 2	947 552075
	SEÑORÍO DE VÉLEZ	Plaza Duques de Alba, 1	947 552201
	CALLEJA	Plaza Pons Sorolla	620 232529
	EL TRINQUETE	El Trinquete, 5	947 552293
QUINTANA DEL PIDIO	EL SOTO	San Miguel, 20	947 545165
ROA	ASADOS NAZARENO	Puerta Palacio, 1	947 540214
	CONCHI	Plaza Estudio, 3	947 540047
	EL CASINO	Plaza Puerta Del Palacio, 6	947 540212
	EL CHULETA	Avda. De La Paz, 7	947 540312
	TITILLO	Fernán González, 4	-
	VADORREY	Las Cruces, 17	947 541832
	VIRGEN DE LA VEGA	Calvo Sotelo, 13	947 540452
SOTILLO DE LA RIBERA	MESÓN EL CID	Avda. Del Cid, 97	947 532332
TORRESANDINO	LA TROCHA	Avda. Las Escuelas, 9	947 551055
VADOCONDES	EL CORDOBÉS		947 538150
ZUZONES	LAS VEGAS DE CASTILLA	Ctra. Valladolid-Soria, Km 249	947 530450

ALOJAMIENTOS

ARANDA DE DUERO	H**** TORREMILANOS	Finca Torremilanos, s/n.	947 512852
	H*** ARANDA	San Francisco, 51.	947 501600
	H*** MONTERMOSO	Ctra. N-I, Km 163	947 501550
	H*** TRES CONDES	Avda. Castilla, 66	947 502400
	H** JULIA	San Gregorio, 2	947 501200
	H** VENTA LOS RASTROJOS	Ctra. Salas Km. 4,5	947 512799
	HR** ALISI	Avda. Castilla, 25	947 048058
	HR** ÁREA TUDANCA	Ctra. N-I, Km. 152,8 (Fuentespina)	947 506011
	HS* EL CRUCE	Ctra. Aguilera, 10	947 512803
	HS* ELVIRA	Burgo De Osma, 9-1º.	947 500885
	HS* MISSISSIPPI	Ctra. N-I, Km. 160	947 512565
	HS* PRADO MARINA	Avda. Valladolid, parc. 137	947 515308
	HS* ROSALES	Rosales, 5	947 502190
	P DUERO	Ctra. N-I, Km 160,2	947 507821
	P LA CEPA DE ORO	Benjamín Palencia, 5	947 506061
	P SOLE	Puerta Nueva, 16	947 500607
CALERUEGA	H*** EL PRADO DE LAS MERINAS	Camino de Valdeande s/n	947 534244
CASTRILLO DE LA VEGA	HS** EL VENTORRO	Ctra. Valladolid-Soria, Km 273	947 536000
	P EL CHISPAS	San Roque	947 536029
FUENTESPINA	H**** HOTEL TUDANCA-ARANDA	Ctra. N-I, Km 153	947 506011
GUMIEL DE HIZÁN	HS GOMELLANO	Ctra. N-I, Km 171	947 544040
MORADILLO DE ROA	HS** LA POSADA	Ctra. Segovia-Aranda Km. 85	947 530754
NAVA DE ROA	P LA OLMA	Ctra. N-122, Km 296	947 550331
PEÑARANDA DE DUERO	H** SEÑORÍO DE VÉLEZ	Plaza Duques de Alba, 1.	947 552202
ROA	H*** VADORREY	Las Cruces, 17	947 541832
	P CONCHI	Plaza del Estudio, 3	947 540047
VADOCONDES	H** DOS ESCUDOS	Ctra. N-122, Km 260.	947 528012
ZUZONES	HS* LAS VEGAS DE CASTILLA	Ctra. Zaragoza-Valladolid, Km 249	947 530450

TURISMO RURAL

ARAUZO DE MIEL	CRA LA CASA DE LA ABUELA PILAR	La Fuente, 10	947 388703
BAHABÓN DE ESGUEVA	CRA VALLE ESGUEVA	Iglesia, 1	629 136405
CALERUEGA	CTR LAS PEÑAS	Avda. Padre Carro, 23	947 534404
ESPINOSA DE CERVERA	CTR LA PARADA DEL CID	La Era, s/n	947 534316
FRESNILLO DE LAS DUEÑAS	CTR LA CASA DEL CURA	Plaza Mayor, 12	947 538919
FUENTELISENDO	CRA VILLAABELESTE	La Granja, 1	947 511788
FUENTESPINA	CRA FUENTESPINA	El Cascajo, 90	947 508939
GUMIEL DE HIZÁN	CTR EL ZAGUÁN DE GUMIEL	Real, 54-56	947 544141
	CRA BOTICA GOMELIA I	Santa María, 2	669 289034
	CRA BOTICA GOMELIA II	Santa María, 2	669 289034
	CRA LA TINA	Ctra. Madrid, 26	687 228850
	CRA EL ZARCILLO	La Rreja, 15	947 544136
GUMIEL DE MERCADO	PO REAL SITIO LA VENTOSILLA	Ctra. Aranda-Palencia, Km 10	947 546900
HAZA	CRAC LA CASA DE AZA	Plaza de la Fuente, 1	947 561041
HONTORIA DE VALDEARADOS	PO LA POSADA DE SALAVERRI	Ctra. Peñaranda-Caleruega, s/n.	947 561031
HOYALES DE ROA	CRA LA ANTIGUA POSADA	Puente, 30	617 563245
	CRAC VILLA OLALLA	Pza. Mayor, 1	607 362840
MAMBRILLA DE CASTREJÓN	CRA REOYO I	Reoyo, 17	616 504150
	CRA REOYO II	Reoyo, 19	616 504150
MILAGROS	CRA EL ARTESANO	Calvario, 18	947 548079
	CRA CAMINO DE LAS HOCES	Montejo, 23	947 548172
NAVA DE ROA	CRA EL ATRIO	La Iglesia	677 403588
OQUILLAS	CRAC EL RINGÓN DE LA TÍA ELENA	Real, 1	630 938032

PEÑARANDA DE DUERO	CRA LA CANTAMORA	Real, 20 A	947 552158
	CRA CASA CARMEN	Castillo, 21	947 503718
	CRA CASA REAL	Real, 20 B	947 552158
	CRA EL TRINQUETE	Travesía del Trinquete, 5	947 552158
	CRA LA CASA DE LA ABUELA	Cava, 27	609 056262
	PO POSADA DUCAL	Cava, 1	947 552347
PINILLA-TRASMONTE	CRA LA SOPERA	San Roque, 61	947 173845
QUINTANA DEL PIDIO	CTR EL SOTO	San Miguel, 20	947 545165
SOTILLO DE LA RIBERA	CRA DURMIÓN	Avda. del Cid, 75	947506016
TUBILLA DEL LAGO	CRA PIÑUELAS	Las piñuelas, s/n	620 642635
TORTOLES DE ESGUEVA	CRA AMALIA	Los Caídos, 16	947 551737
VADOCONDES	CRAC LUCÍA	Del Río, 17	947 528149
	CTR CASONA DE VADOCONDES	El Río, 47	947 528126
VILLALBA DE DUERO	CRA EL PLANTÍO	Ctra. de Palencia, 21	947 500344
ZAZUAR	CRA LOS TULIPANES	Pedro Bartolomé, 39	658 514062
ZUZONES	CTR LA FONDA LEAL	Aranda, 50	947 530413
	CRAC LA ESTACIÓN	Ctra. de Aranda	639 712682

CAMPING

ARANDA DE DUERO	* COSTAJÁN	Ctra. N-I, Km. 162	947 502070
-----------------	------------	--------------------	------------

ALBERGUES

ARANDA DE DUERO	LAS FRANCESAS	Ctra. N-I	947 505030
LA VID	MONASTERIO DE LA VID	Hospedería	947 530510
TUBILLA DEL LAGO	ALBERGUE EL TORREÓN	Castillo s/n	947 557048

ENOTURISMO

SOTILLO DE LA RIBERA	CASA GRANDE-PALACIO DE LOS SERRANO	Pza. de la Audiencia, 1	947 532424
Encuentros, conferencias y cursos de formación, visitas a bodegas y senderismo por la Ribera del Duero. sotillo@csa.es			
ENOTURISMO	www.rutasdelvino.com	info@rutasdelvino.com	
HOTEL TUDANCA	www.tudanca-aranda.com	hotel@tudanca-aranda.com	947 506011
Ruta enoturística			
ARANDA DE DUERO	BODEGAS TRADICIONALES	Oficina de Turismo. C/ de la Sal, s/n	947 510476
	Viajes del Vino; www.viajesdelvino.com	Plaza Claret, 9	947 513278
ROA	D.O. RIBERA DEL DUERO	www.riberadelduero.es	947 541221

OFICINAS DE TURISMO

ARANDA DE DUERO		Plaza Mayor, 13	947 510476
www.arandadeduero.es . Cerrado lunes y domingo tarde. Visita a las bodegas subterráneas de la villa.			
GUMIEL DE IZÁN		Real, 1	947 544111
ROA	turiroa@terra.es	Plaza Santa María	947 541819
PEÑARANDA DE DUERO		Real, 1	947 552063
Visitas guiadas a la villa. De noviembre a mayo: viernes, sábados, domingos y festivos: 10.00-13.00 y 16.00-18.00. Resto del año: de martes a sábado: 10.00-			

HORARIOS DE VISITA DE MUSEOS Y MONUMENTOS

<p>ARANDA DE DUERO</p> <p>CENTRO DE INTERPRETACIÓN DE LA ARQUITECTURA DEL VINO (CIAVIN) Consultar horarios y visitas en la oficina de turismo. Tlfno: 947 513278</p> <p>IGLESIA DE SAN JUAN: MUSEO SANTO Tlfno: 947 510476</p> <p>IGLESIA DE SANTA MARÍA Julio, agosto, septiembre: Martes-domingo: 10.00-14.00 y 17.00-19.00. Cerrado lunes. Consultar en Oficina de Turismo.</p> <p>BAÑOS DE VALDEARADOS</p> <p>VILLA ROMANA DE SANTACRUZ Tlfno: 947 534229. Cerrado: lunes. Octubre a junio: concertar visita; julio y agosto: 10.30-14.00 y 17.00-21.00; septiembre y octubre: 10.30-14.00 y 16.00-20.00).</p> <p>CALERUEGA</p> <p>CONJUNTO CONVENTUAL Y TORREÓN DE LOS GUZMANES Tlfno: 947 534061. Noviembre-marzo: 10.00-13.00 y 16.00-18.30. Marzo-octubre: 10.00-13.00 y 16.00-19.30.</p> <p>CONVENTO MM DOMINICAS Museo-Cripta de Santo Domingo. Tlfno: 947 534009</p> <p>GUMIEL DE IZÁN</p> <p>IGLESIA DE LA ASUNCIÓN Tlfno.: 947 544018. Julio, agosto y septiembre: Martes-dom.: 10.00-14.00 y 17.00-19.00. Cerrado lunes.</p>	<p>LA AGUILERA</p> <p>CONVENTO FRANCISCANO DOMUS DEI Santuario de San Pedro Regalado. Tlfno.: 947 545013. Todos los días: 9.30-13.00 y 17.00-20.00. Domingos y festivos: cerrado por la mañana. Grupos, concertar visita.</p> <p>LA VID</p> <p>MONASTERIO DE LA VID Tlfno: 947 530510. Lunes cerrado Todo el año: 10.30-13.45 y 16.00-19.45.</p> <p>PEÑALBA DE CASTRO</p> <p>RUINAS ROMANAS DE CLUNIA Tlfnos: 947 391328 y 639 185905. www.arqueoturismoclunia.com Cerrado lunes. 1 octubre-30 abril: 11.00-14.00 y 15.00-18.00. 1 de mayo-30 septiembre: 10.00-14.00 y 16.00-20.00. Tarifa: Visita guiada: 3,50 €. Jubilados y estudiantes, grupos de +10 pax: 2,25 €. Visita no guiada: 2,50 €. Jubilados y estudiantes con carnet y grupos: 1,25 €.</p> <p>PEÑARANDA DE DUERO</p> <p>HERRERÍA Tlfno: 947 552069. Invierno: 11.00-14.00 y 16.00-18.00. Verano: 10.30-14.00 y 17.00-19.30.</p> <p>IGLESIA EXCOLEGIAL DE STA. ANA Tlfno: 947 552008. Cerrado lunes. Del 1 julio al 15 de septiembre: 10.00-14.00 y 17.00-20.00. Resto del año: 10.00-14.00 y 16.30-18.30.</p>	<p>PALACIO DE PEÑARANDA DE DUERO Tlfno: 947 552013. Lunes cerrado Octubre-marzo: 10.00-14.00 y 15.00-18.00. Abril-septiembre: 10.00-14.00 y 16.00-19.30. Visita guiada gratuita.</p> <p>MUSEO DE FARMACIA. BOTICA DE PEÑARANDA DE DUERO Tlfno: 947 552006 Cerrado domingos y festivos Consultar visitas.</p> <p>TORRE DEL HOMENAJE (CASTILLO) Consultar horarios y visitas en la oficina de turismo. Tlfno: 947 552063</p> <p>ROA</p> <p>COLEGIATA DE SANTA MARÍA Julio, agosto, septiembre: Martes-dom.: 10.00-14.00 y 17.00-19.00. Cerrado lunes.</p> <p>AULA ARQUEOLÓGICA Concertar la visita en la Oficina de Turismo o llamando al teléfono 947 541819.</p> <p>VALDEANDE</p> <p>AULA ARQUEOLÓGICA www.valdeande.com Atención telefónica sólo los miércoles 947 534034</p> <p>VALDEZATE</p> <p>AULA ARQUEOLÓGICA Tlfno: 947 550044 y 947 550249</p>
---	---	--

4° 00'

3° 45'

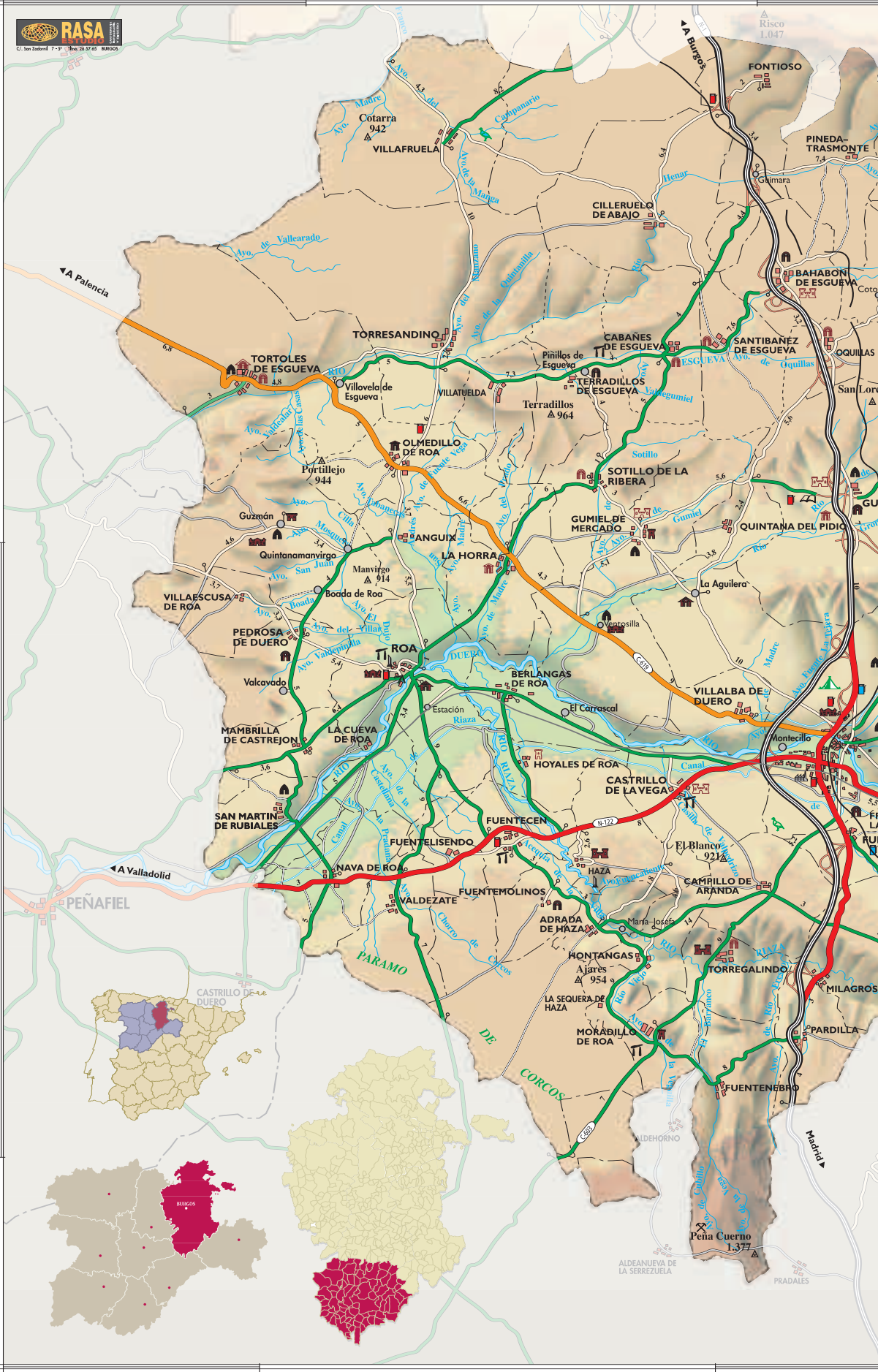

41° 45'

41° 30'

41° 25'

4° 00'

3° 45'

3° 30'

3° 15'

RIBERA DEL DUERO



ESCALA 1: 250.000



Equidistancia entre curvas de nivel, 100m.

41° 45'

41° 30'

41° 25'

ARTE		TOPOGRAFIA		SIGNOS CONVENCIONALES	
VARIOS	IGLESIAS Y ERMITAS	Rios y Arroyos		ALOJAMIENTOS	VARIOS
Yacimiento arqueológico	Visigótica	Embalses y presas		Bañerío	Vista panorámica
Iglesia rupestre	Mudejar	Lagunas y balsas riego		Albergue	Vista pintoresca
Arte rupestre	Mozárabe	Vértices Geodésicos		Camping	Cueva interesante
Arte rupestre	Románica	1° Orden		Refugio de montaña	Zona recreativa
Poblado romano	Románica	2° Orden		Refugio de pesca	Estaciones de servicio
Ciudad romana	Gótica	CARRETERAS			
Museo - Archivo	Renacentista	Autopista			
Museo - Archivo	Barroca	Autovia		DEPORTES	
RESTOS	RUINAS	Red Nacional		Caza mayor	
MONASTERIOS, ABADIAS Y COLEGIATAS	FORTALEZAS	Red Básica		Reserva Nacional	
Románico	Castillo	Red Complementaria		Caza menor	
Gótico	Muralla	Red Provincial		Coto social	
Renacentista	Torre	Ctra. forestal, pistas y Cnos. concentración		Anátidas	
Barroca	Casa fuerte	Puertos de montaña		Centro ecuestre	
Barroca	Palacio	Distancias en Kms.		Náutica	
				Estación invernal	



**PATRONATO DE TURISMO DE
LA PROVINCIA DE BURGOS**
C/ Asunción de Nuestra Señora, 3
09003 Burgos
Tel.: 947 279432 Fax: 947 279433
E mail: info@patroturisbur.es
Información Turística: www.turismoburgos.org

**OFICINA DE INFORMACIÓN TURÍSTICA
DE LA JUNTA DE CASTILLA Y LEÓN**
Pza. Alonso Martínez, 7
09003 Burgos
Tel.: 947 203125 Fax: 947 276529

**INFORMACIÓN TURÍSTICA
DE CASTILLA Y LEÓN**
Tel.: 902 203030
www.turismocastillayleon.com



Colabora:

